ZIPZIP

Her Hafta Cumartesi Günleri Çıkar

7 den 77 ye kadar her gencin mecmuası

Sayı 121 20 Ağustos 1966 **50 Kuruş**

CANAVARIN İMZASI

BIRAZ DAHA ARAŞTIRALIM...
BU SIRADA...
EYVAH... YAĞMUR BAŞLADI.. SIRILSIKLAM OLACAĞIM...
ŞU ŞÖMİNEYİ HİÇ YAKMAMIŞTIM... BAKALIM NASIL YANIYOR ?..
OHH.. SİZ BURDA HA ?..
ŞİMDİ İŞ BAŞINA.. ŞU KELEPÇELER İŞE YARAR...
YARIM SAAT SONRA...
İYİ UYUDUN MU KOMİSERİM?.. SANA KÖTÜ BİR HABER: SAAT TAM ALTIDA KÖŞKÜNÜZ CAYIR CAYIR YANACAK...

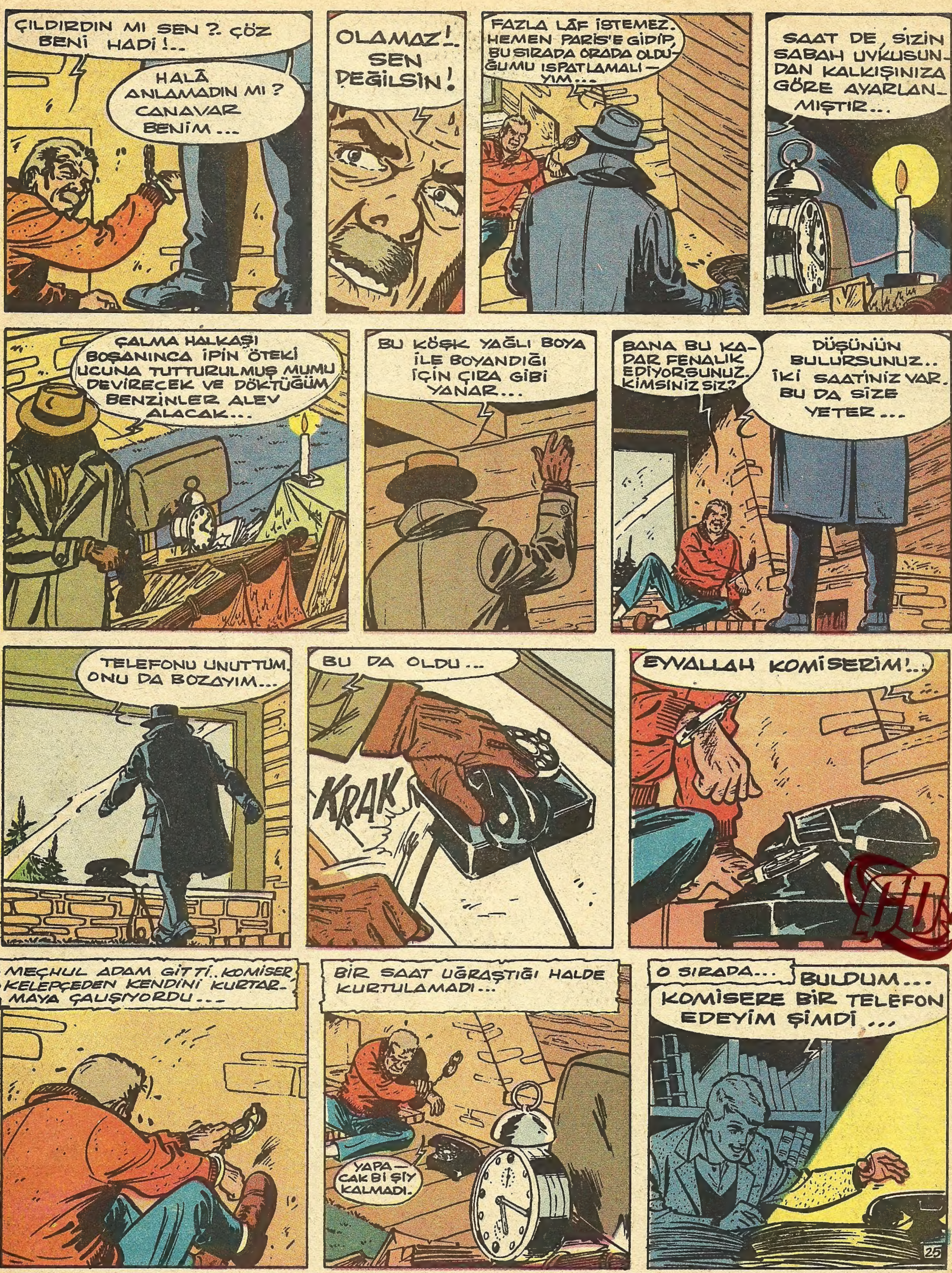
ÇILDIRDIN MI SEN ?. ÇÖZ BENİ HADİ !..
HALÂ ANLAMADIN MI ? CANAVAR BENİM...
OLAMAZ !.. SEN DEĞİLSİN !
FAZLA LÂF İSTEMEZ. HEMEN PARİS'E GİDİP, BU SIRADA ORADA OLDUĞUMU ISPATLAMALIYIM...
SAAT DE, SİZİN SABAH UYKUSUNDAN KALKIŞINIZA GÖRE AYARLANMIŞTIR...
ÇALMA HALKAŞI BOŞANINCA İPİN ÖTEKİ UCUNA TUTTURULMUŞ MUMU DEVİRECEK VE DÖKTÜĞÜM BENZİNLER ALEV ALACAK...
BU KÖŞK YAĞLI BOYA İLE BOYANDIĞI İÇİN ÇIRA GİBİ YANAR...
BANA BU KADAR FENALIK EDİYORSUNUZ. KİMSİNİZ SİZ?
DÜŞÜNÜN BULURSUNUZ... İKİ SAATİNİZ VAR. BU DA SİZE YETER...
TELEFONU UNUTTUM. ONU DA BOZAYIM...
BU DA OLDU...
KRAK
EYVALLAH KOMİSERİM !..
MEÇHUL ADAM GİTTİ.. KOMİSER KELEPÇEDEN KENDİNİ KURTARMAYA ÇALIŞIYORDU...
BİR SAAT UĞRAŞTIĞI HALDE KURTULAMADI...
YAPACAK Bİ ŞIY KALMADI.
O SIRADA...
BULDUM... KOMİSERE BİR TELEFON EDEYİM ŞİMDİ...
25

NUMARASINI BİR KÂĞIDA YAZIP CEBİME KOYMUŞTUM...
?
YİNE... O... CANAVAR... NUMARAYI CEBİMDEN ÇALMIŞ...
KOMİSER TEHLİKEDE OLMALI... BİR DE MANYER'E TELEFON EDEYİM..
VE ON DAKİKA SONRA...
N'OLUYOR YİNE, RİK ?..
HEMEN HAREKET EDELİM.. ANLATIRIM YOLDA
KÖŞKTE...
TİK TAK TİK TAK TİK TAK
CANAVAR ORAYA DA MI GİTTİ DERSİNİZ ?..
OLABİLİR.. TELEFON NUMARASINDAN BURDON'UN TELEFON NUMARASINI ÖĞRENDİ...
NUMARA ÖĞLEYE DOĞRU ÇALINMIŞ OLMALI...
EVET.. CEKETİMİ ODADA BIRAKMIŞTIM...
SİLÂH VAR MI SİZDE MÜFETTİŞ BEY ?
OTOMATİK TABANCA CEBİMDE...
ÖĞLEDEN SONRA LEDRU'YU GÖRDÜNÜZ MÜ ?
HAYIR.. DAİREDEN ÇIKMADIM.. MÜDÜR DE ÜÇ'E DOĞRU GİTTİ...
CHEVREUSE 20 K
TİK TAK
OF.. BU TİK-TAK'LARDELİ OLACAĞIM...
TİK TAK TİK TAK
NİYE DURDUNUZ?
BENZİN BİTTİ DE...
DEVAMI GELECEK SAYIDA

ESRARENGİZ ZİYARETÇİ

CİMİ YÜRÜMEĞE DEVAM ETTİ.. KALABALIK DA ONLARA YOL VERDİ...
DOSTLARIMIZ, DR. FALOT'UN EVİNE GİRMİŞTİ.. BU DUVARLARIN GERİSİNDE BİR ÖLÜM KALIM SAVAŞI OLDUĞUNU ANLIYAN KALABALIK SAYGILI BİR TARZDA BEKLİYORDU...
DİĞER YANDA.. JUVRAY, GÜNLERDEN BERİ YORGUNLUĞUNU UNUTARAK, AMELİYATI BİTİRMİŞ, DİKKATLE KALBE MASAJ YAPIYORDU...
ON BEŞ DAKİKA SONRA.. HALÂ ÇOCUKTA BİR CANLANMA YOKTU. JUVRAY İSE BİTKİNDİ...
TORRAN... GÜCÜM BİTTİ SEN DEVAM ET.
VE, DR. FALOT'LA PROFESÖRÜN ÖNÜNDE CİMİ ÇALIŞMAĞA BAŞLADI...
YARABBİM, SEN BANA YARDIM ET...
BU ARADA, DİĞER YANDA...
YARABBİM... YAVRUMUZU BİZE BAĞIŞLA...
BU AĞLAYAN ANNEYİ SEYRETMEK ÇOK ZOR!
YARABBİM.. SEN DAYIMA YARDIM ET... ANCAK BU BAŞARI KURTARIR DAYIMI İNSANLARIN ADALETİNDEN.
45 DAKİKA SONRA... EVİN ETRAFINDAKİ KALABALIK HALÂ DAĞILMAMIŞTI..
ZAVALLI PİYERO, BU SABAH OĞLUMLA OYNUYORDU.
CİMİ GERİYE ÇEKİLMİŞ, JUVRAY ÇALIŞMAYA BAŞLAMIŞTI...
50 DAKİKA OLDU. HALÂ ÜMİDİNİZ VAR MI PROFESÖR?..
55
PARMAKLARIMIN ARASINDA HAFİF BİR HAREKET HİSSETTİM. AKCİĞERLER DE BU HAREKETE UYARSA...

JUVRAY'LA CİMİ ÖLÜMÜ YENMEĞE ÇALIŞIRLARKEN, BAY BERTOL DA VAKİT GEÇİRMEK İÇİN GENÇLERLE GOLF OYNUYORDU...
AYNI ANDA DA POLİS MÜDÜRLÜĞÜNE BİR İHBAR MEKTUBU GELMEK ÜZEREYDİ...
MÜKEMMEL!
JORJ... HEMEN BURAYA GEL.. PROF. JUVRAY'LA ASİSTANINI ELE GEÇİRDİK...
BİRKAÇ SANİYE SONRA...
GARİP BİR İHBAR MEKTUBU DEĞİL Mİ ?..
MASKAREN NERESİ ACABA ?
AKDENİZ KIYISINDA UFAK BİR KASABA...
HEMEN ORAYA GİTMELİYİZ...
İLK KALKAN UÇAKLA HEM DE.. DURUMU ORADAKİ POLİSLERE DE BİLDİRECEĞİM...
BİRBUÇUK SAAT SONRA..
ÇOK DÜŞÜNCELİSİN JORJ...
MEKTUBU KİMİN YAZDIĞINI MERAK EDİYORUM.
AIR FRANCE
ÜMİTSİZ BİR MÜCADELE HALÂ DEVAM EDİYORDU...
TORRAN... AKCİĞERLER ŞİŞTİ... NEFES ALDI...
YARABBİM... BİR MUCİZE BU !..
HEMEN ÜMİTLENMEYİN... ÇOCUK KOMADAN ÇIKMALI...
ARADAN ON DAKİKA DAHA GEÇTİ... MASKARENLİLER ENDİŞEYLE SONUCU BEKLİYORLARDI.. KİMSEDE ÇIT YOKTU...
HİÇ KİMSE, GENÇ BİR KIZIN AĞIR AĞIR YAKLAŞARAK ARALARINA KARIŞTIĞINI FARKETMEDİ...
BUNUN TEK SEBEBİ O ANDA DIŞARI AKSEDEN BİR KADIN FERYADIYDI...
PİYERO!

BİRDENBİRE KAPI AÇILDI. İHTİYAR DOKTOR BELİRDİ...
DOSTLARIM, KORKMAYIN!.. PİYERO'NUN ANNESİ, ÇOCUĞUNUN KURTULDUĞUNU ÖĞRENİNCE ÖYLE BAĞIRDI.
PİYERO'YU, BÜYÜK BİLGİN PROF. JUVRAY'LA DOSTU DR. TORRAN KURTARDI... HAYIR.. HİÇ BİR ŞEY SÖYLEMEYİN! PROFESÖRÜN MASKAREN'DE BULUNUŞU BENİ DE ŞAŞIRTMIŞ DURUMDA.. FAKAT, PİYERO'NUN TAMAMİYLE KURTULMASI İÇİN PROFESÖRÜN BİRAZ DAHA KALMASI LAZIM...
İHTİYAR DOKTOR KAPISINI KAPATTI.. FAKAT ORADA TOPLANANLAR EVLERİNE DÖNMÜYORLARDI.. PİYERO KURTARILMIŞTI.. HEM DE BİR KATİL TARAFINDAN... BİR SIRRI ÖĞRENMEK İSTİYORLARDI...
N204
MASCARÈNE
BU SIRADA MUAYENEHANEDE...
LÜTFEN ŞURAYA UZANIN.. ŞU ANDA PİYERO'NUN YANINDA BULUNMAMANIZ LAZIM.
HİÇ KİMSE YERİNDEN KIPIRDAMAMIŞ.. NASIL ÇIKACAĞIZ?
ENDİŞESİNİ YENEMİYEN MARSEL...
DOKTOR, BUNLAR SİZİ TANIYOR VE SAYIYORLAR.. PROFESÖRÜ İHBAR ETMEMELERİ İÇİN KONUŞUR MUSUNUZ ONLARLA?
FAKAT, ONLARI NASIL İNANDIRACAĞIM BİLMEM... MASKARENLİLER ÇOK MUHAFAZAKÂRDIRLAR...
DR. FALOT.. PROFESÖR JUVRAY SİZE SÖYLEMEĞE FIRSAT BULAMADI.. PROFESÖRÜN BURADA GİZLENMESİNİN TEK SEBEBİ, KAN KANSERİNE KARŞI BİR SERUMLA İLGİLİ ÇALIŞMALARINI TAMAMLAMAK İÇİN... BİR KAÇ GÜNE İHTİYACI VAR DAHA.. SONRA TESLİM OLACAK.
BU İNSANLAR ÜZERİNDEKİ OTORİTENİZİ KULLANMALISINIZ DOKTOR.. BİNLERCE İNSANIN HAYATI BAHİS KONUSU... MASKARENLİLER BİRAZ DAHA BEKLİYEBİLİRLER...
KAN KANSERİ Mİ?.. NİÇİN BUNU DAHA ÖNCE SÖYLEMEDİNİZ?
AZ SONRA, DR. FALOT, PROFESÖR JUVRAY, MARSEL VE CERİ'YLE TEKRAR KAPIDA GÖRÜNDÜLER. CİMİ ÇOCUĞUN YANINDAYDI...
!!
!
!!
!!
DEVAMI GELECEK SAYIDA

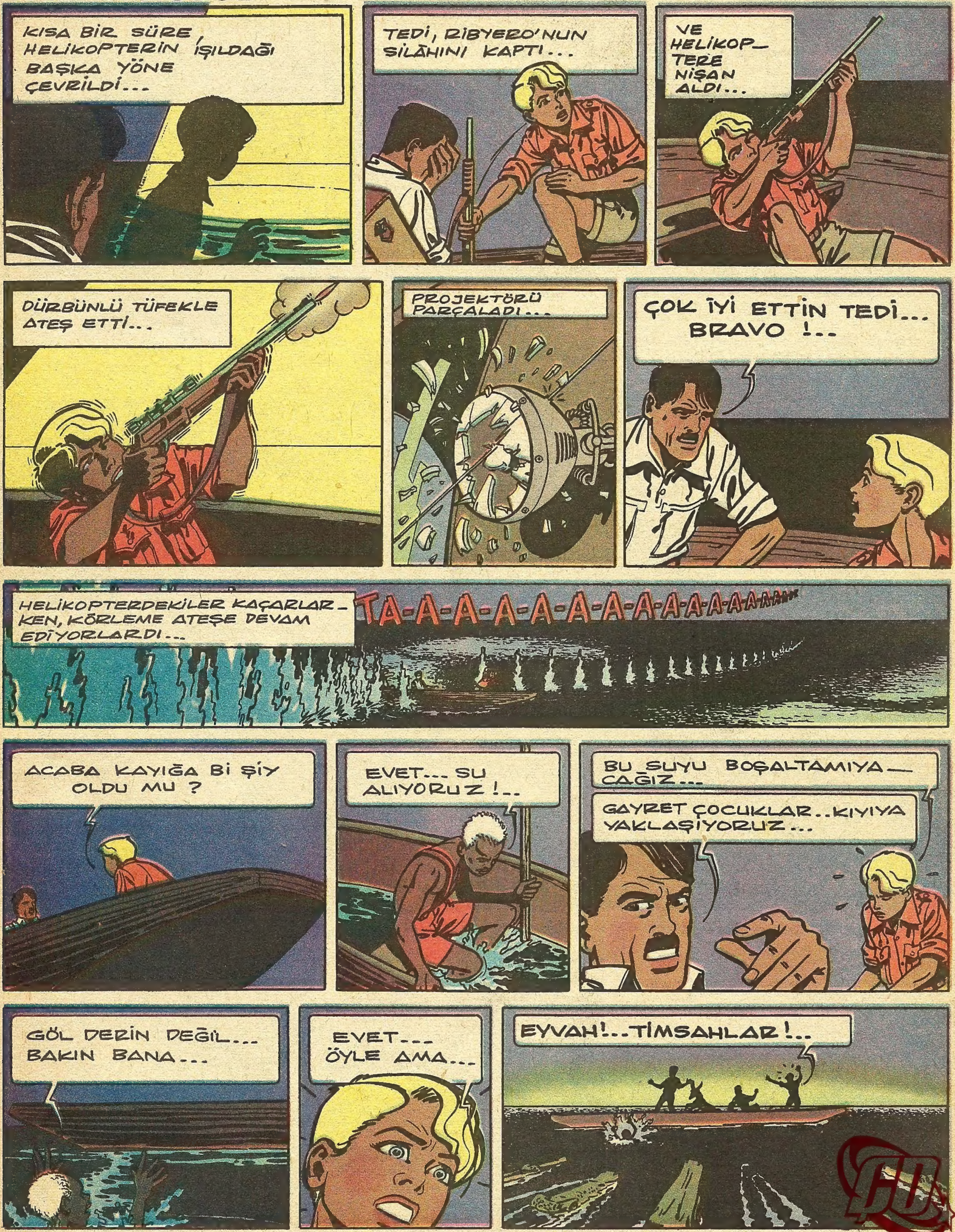
KISA BİR SÜRE, HELİKOPTERİN IŞILDAĞI BAŞKA YÖNE ÇEVRİLDİ...
TEDİ, RİBYERO'NUN SİLÂHINI KAPTI...
VE HELİKOPTERE NİŞAN ALDI...
DÜRBÜNLÜ TÜFEKLE ATEŞ ETTİ...
PROJEKTÖRÜ PARÇALADI...
ÇOK İYİ ETTİN TEDİ... BRAVO !..
HELİKOPTERDEKİLER KAÇARLARKEN, KÖRLEME ATEŞE DEVAM EDİYORLARDI...
TA-A-A-A-A-A-A-A-A-A-A-A-A-A
ACABA KAYIĞA Bİ ŞİY OLDU MU ?
EVET... SU ALIYORUZ !..
BU SUYU BOŞALTAMIYACAĞIZ...
GAYRET ÇOCUKLAR..KIYIYA YAKLAŞIYORUZ...
GÖL DERİN DEĞİL... BAKIN BANA...
EVET... ÖYLE AMA...
EYVAH!..TİMSAHLAR!..

ZENCİYE TİMSAHLAR SALDIRIYORDU...
İMDAAT!
RİBYERO SİLÂHINI KAPTI VE NİŞAN ALARAK...
PAW PAW
YAPIŞ ŞU KANCAYA... ÇABUK!..
PAW
KÜÇÜK ZENCİ KURTULMUŞTU... ANCAK FELÂKET SONA ERMİŞ DEĞİLDİ...
OOH..KURTULDUM...
PAW
KAYIK DEVAMLI SU ALIYOR...
TİMSAHLAR BİZİ RAHAT BIRAKMIYORLAR..
SAHİLE SOKULMUŞLARDI...
FAKAT KIYI TİMSAHLA DOLUYDU... TEHLİKE BÜYÜYORDU...
TEDİ, SEN SİLÂHI AL... TİMSAHLAR BİZE SOKULMASIN...
TEDİ.. BURADA DA VAR BİR TANE!..
DİKKAT..ÖNÜNDEKİNE DE...
PAW
TİMSAHLARIN ARASINDAN GEÇİYORLARDI...
PAW
BİRDEN...
FELÂKET... KURŞUN BİTTİ...

YİYECEKLERİMİZ BİR ÇANTADA.. BİRBİRİMİZDEN AYRILMIYALIM.. HIZLI.. KOŞA KOŞA GİDELİM...
NİHAYET KARAYA AYAK BASTILAR...
BİTTİM.. YORULDUM ÇOCUKLAR...
GAYRET.. BURDA EMNİYETTEYİZ...
RİBYERO BİTKİN HALDEYDİ.. HEPSİ YERLERE UZANDILAR..
TEDİ, BİR SÜRE TAMTAM SESLERİ İLE UYANDI...
RİBYERO, TEHLİKELİ BÖLGEDEN ÇIKAMAMIŞIZ.. KULAK VER ŞU SESLERE...
OYSA RİBYERO KENDİNDEN GEÇMİŞTİ..
RİBYERO ÇOK HASTA BU HALDE BİR YERE GİDEMEYİZ.. BURDA KALMAK ÜZERE KENDİMİZE BİR YER YAPALIM...
İYİ OLUR..
DURUMUMUZ PARLAK DEĞİL, HOCABEY...NELER DÜŞÜNÜYORSUNUZ...
OLAYLAR HEP BİRİBİRİ ARDINA... ŞAŞIRDIK..
BAKIN, DINLEYİN!
YİNE HELİKOPTER.. HEM DE İKİ TANE...
RİBYERO'NUN DÜRBÜNÜ NEREDE..
BURADA.. N'APICAKSINIZ?..

BURAYA YAKIN BİR YERDEN HAVALANIYOR OLMALI...
TEDİ, BİR AĞACA TIRMANDI...
ORADAN DAHA İYİ GÖREBİLİYORDU...
BIRAKTIĞIMIZ KAYIK ÜZERİNDE UÇUYORLAR...
KAYIĞI BATIK GÖRÜNCE BİZİM DE BOĞULDU_ĞUMUZU SANIRLAR..
İŞLERİNİ BİTİREN HELİKOPTERLER KARŞIDAKİ DAĞLARA DOĞRU YÖNELMİŞLERDİ...
NEREYE GİTTİKLE_RİNİ GÖRDÜM HOCA_BEY....
ŞU DAĞLARIN ARDINA GİTTİLER..DEMEK GENEL KARARGÂHLARI ORADA...
ORAYA KADAR GİDİP, YAKINDAN GÖRECEĞİM ONLARI...
TEDİ, YAPMA BUNU. GİTME!..
TEDİ ALDIRMADI.. YOLA KOYULDU... MAJİ'Yİ BULACAĞINI ÜMİT EDİ_YORDU...
POM DA, TEDİ'Yİ BİRAZ GERİDEN İZLİYORDU...
TEDİ, BİRDEN YERE YATTI... BEŞ VAHŞİ ZENCİ BAĞIRA ÇAĞIRA ONA DOĞRU KOŞUYORLARDI...

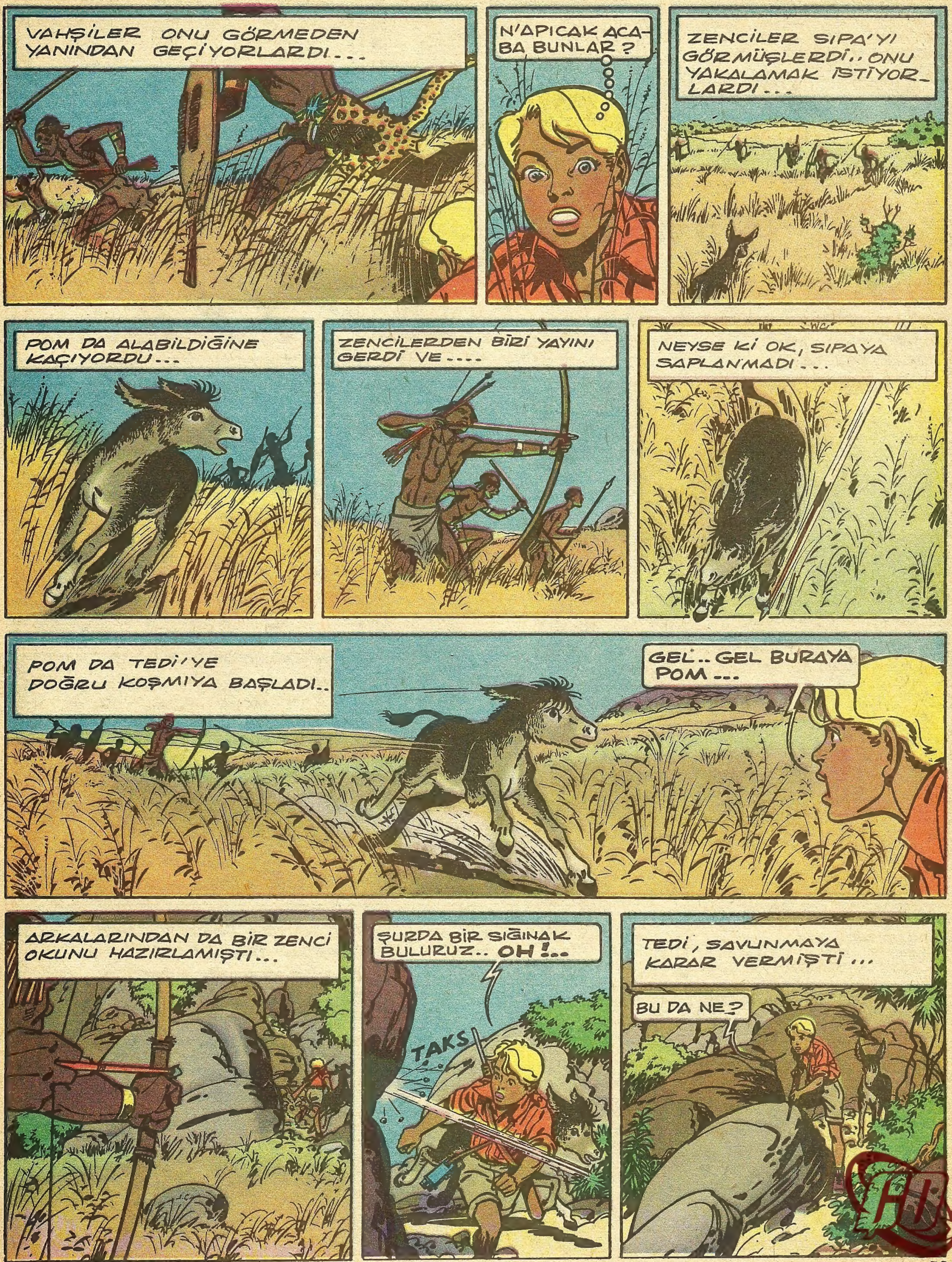
VAHŞİLER ONU GÖRMEDEN YANINDAN GEÇİYORLARDI...
N'APICAK ACABA BUNLAR?
ZENCİLER SIPA'YI GÖRMÜŞLERDİ.. ONU YAKALAMAK İSTİYORLARDI...
POM DA ALABİLDİĞİNE KAÇIYORDU...
ZENCİLERDEN BİRİ YAYINI GERDİ VE....
NEYSE Kİ OK, SIPAYA SAPLANMADI...
POM DA TEDİ'YE DOĞRU KOŞMIYA BAŞLADI..
GEL.. GEL BURAYA POM...
ARKALARINDAN DA BİR ZENCİ OKUNU HAZIRLAMIŞTI...
ŞURDA BİR SIĞINAK BULURUZ.. OH!..
TAKS
TEDİ, SAVUNMAYA KARAR VERMİŞTİ...
BU DA NE?

TEDİ'YE POM, DAĞLIK BÖLGE-YE ADIM ATINCA, VAHŞİLER NEDENSE ONLARIN PEŞİNİ BIRAKMIŞLARDI...
BELKİ BURASI ONLAR İÇİN KUTSAL BİR DAĞDIR...
TEPEYE KADAR TIRMA-NACAĞIZ...
TEHLİKELİ KEÇİ YOLLARINDAN GEÇİYORLARDI...
ŞURDA Bİ ŞİY-LER GÖRÜNÜ-YOR...
SAYILARI YÜZ KADAR..NEDEN BENİ TAKİPTEN CAYDILAR ?..
EVET..ANLIYORUM... DÖNMEMİ BEKLİYORLAR... YA DA DAĞI ÇEVİRECEK-LER...
TEDİ'NİN TEK DÜŞÜN-CESİ TEPEYE VARMAKTI..
ÇOK ŞÜKÜR YAKLAŞ-TIK...AZ KALDI...
YÜZ METRE DAHA İLERİDE TEDİ, BİRDEN İRKİLDİ...
BEN DEMEMİŞ MİYDİM ?..

YER, İNİŞLİ ÇIKIŞLIYDI... TEDİ DÜRBÜNLE BAKIYORDU...
MÜKEMMEL KAMUFLE ETMİŞLER...
TEDİ, NİHAYET HELİKOPTERİ VE PİSTİ GÖRDÜ...
DAHA GERİLERDE HANGARA BENZEYEN YAPILAR VARDI...
HER TARAF İYİCE GİZLENİLMİŞTİ ...
BİR ARA TEDİ'NİN GÖZÜNE...
..MAJİ'YE BENZETTİĞİ BİR KIZ ÇOCUĞU ÇARPMIŞTI..
MAJİ'Yİ BULDUM... NE MUTLULUK!..
POM... MAJİ... MAJİ BURDA!..
ELLER YUKARI, TEDİ!..

İDARE: Ankara cad. Cemal Nadir sok. No:7 İstanbul BASILDIĞI YER: Web Ofset İleri Matbaacılık A.Ş. SAHİBİ: Erol Simavi YAZI İş. Md. Arslan Baran ABONE: Senelik 24, 6 Aylık 12, 3 Aylık 6 liradır.